



CELLULE D'ANIMATION RÉGIONALE GRAND EST DE SOINS PALLIATIFS

La **CARGESP** existe depuis le 06 octobre 2023 et se compose de 1 ETP Responsable coordinatrice, 1 ETP Assistante de direction, 1 ETP Assistante administrative, 1 ETP Chargée de communication, 1 ETP Chargé de mission.



L'Offre et les besoins

- Diagnostic macro et micro en cours
- Rencontre directe de chaque structure en lien avec les soins palliatifs (USP, EMSP, LISP, HAD, DAC, CPTS, ESMS, bénévoles accompagnement etc...)
- Recueil des problématiques, freins et facilités territoriales, mise en lien
- Constitution de groupes de travail



L'appropriation de la démarche palliative

- Collaboration inter cellules, partage d'outils et d'expérience
- Collaboration avec le Centre National des Soins Palliatifs et de la fin de vie - CNSPFV
- Stratégie communication digitale, partenariats avec d'autres structures notamment Derniers Secours Vosges.
- Partenariat avec 2 organismes de formation - recueil des besoins et de l'offre de formation en SP - expertise et réflexion - participation à l'élaboration de contenus



Le soutien et l'accompagnement des acteurs

- Diagnostic macro et micro en cours
- Collaborations inter cellules
- Participation à différents groupe de travail nationaux (CNASI, CNPI)



L'information et la communication sur les soins palliatifs

- Diffusion et information sur les réseaux sociaux et sur le site
- Mise en place de Newsletters et application : boîte à outils destinées aux professionnels

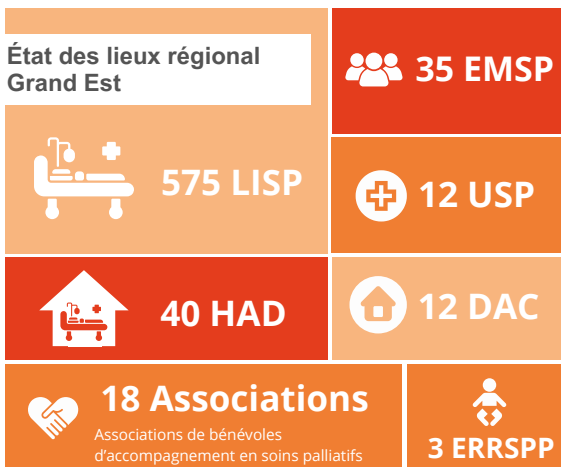

soinspalliatifs.ge.adm@gmail.com

Antenne Champagne-Ardenne :
 soinspalliatifs.ge.admca@gmail.com

Scannez le QR code pour visiter notre site internet



EMSP : Équipe Mobile de Soins Palliatifs
LISP : Lit Identifié de Soins Palliatifs
USP : Unité de Soins Palliatifs

HAD : Hospitalisation à domicile
DAC : Dispositif d'Appui à la Coordination

S
O
U

T DIFFUSER

IMAGINER N

N F D

DIAGNOSTIQUER

R R V

M E

F **CARGESP** L

A N R O

C I P

IMAGINER P

L E E

ORIENTER FORMER

T

E

COORDONNER

